

ALTENHEIM ST. ANNA SULZBACH-NEUWEILER

BETREUTES WOHNEN

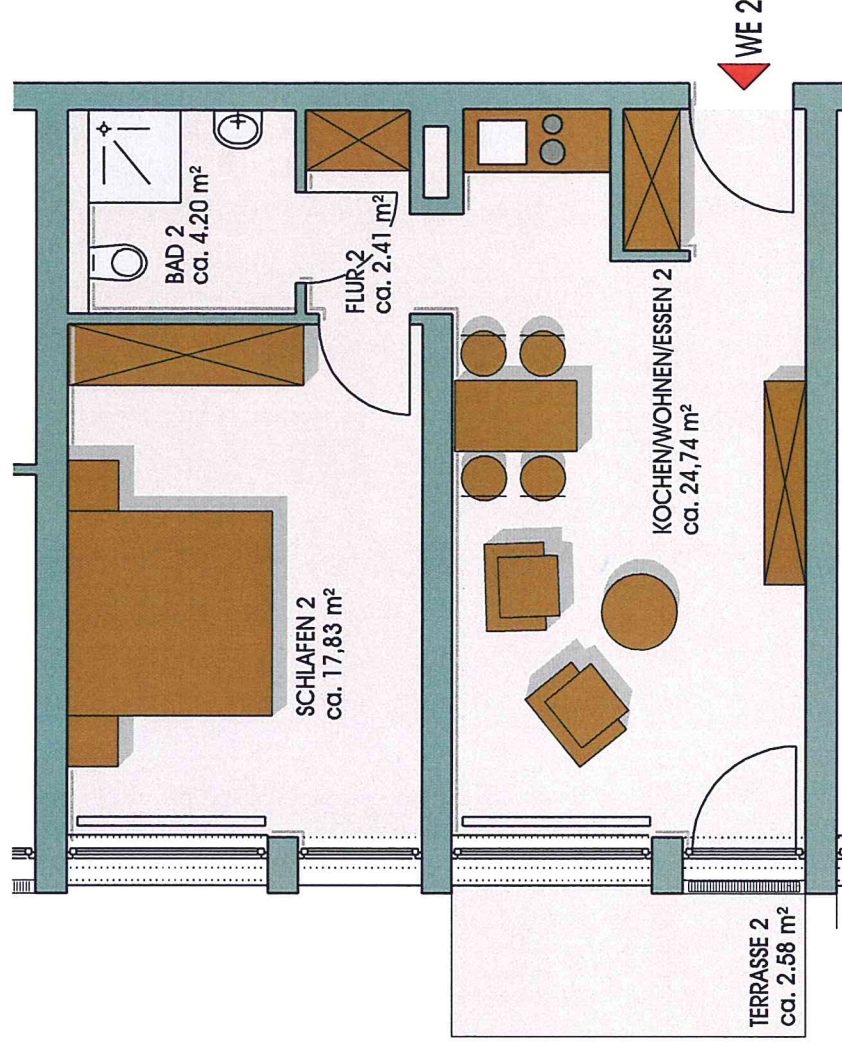

| | |
|-----------------------------------|---------------------|
| KOCHEN/ WOHNEN/ ESSEN | ca. 24,74 qm |
| SCHLAFEN | ca. 17,83 qm |
| BAD | ca. 4,20 qm |
| FLUR | ca. 2,41 qm |
| WOHNFLÄCHE | ca. 49,18 qm |
| ABSTELLRAUM NUTZFLÄCHE | ca. 4,41 qm |
| ANTEIL WASCHRAUM | ca. 1,01 qm |
| TERRASSE (ZUR HÄLTE GERECHNET) | ca. 2,58 qm |
| GESAMTFLÄCHE | ca. 57,18 qm |



| | |
|--|--|
| DIPL. ING. KLAUS PETER KOCH ARCHITEKT AKS BDB SICHERHEITSKOORDINATOR FÜR BAUSTELLEN | KAISERSTRASSE 49 66386 ST. INGBERT |
| | TEL 0 68 94 - 92 89 97 01 72 - 6 85 97 22 |
| FAX 0 68 94 - 92 89 98 | INFO@ARCHITEKT-AKS.DE |
| @ | ARCHITEKT-AKS.DE |
| WWW. | |

WOHNUNG 2 M 1 / 50
ST. INGBERT, AUGUST 2009